

A photograph of a red brick wall. In the lower center, there is a window with a white frame and three panes. The top two panes are dark, and the bottom three panes have a mesh screen. Above the window, there is a decorative brick lintel. To the right of the window, a vertical metal pipe runs down the wall. At the bottom of the image, there is a horizontal metal pipe with several white brackets. The overall scene is a close-up of a brick building facade.

Spouwmuren isoleren?

Grote schade voor beschermde diersoorten

Isoleren slecht voor de natuur?

Ieder jaar worden er in Nederland huizen geïsoleerd met bijvoorbeeld FoamConnect+, Wol of EPS-parels. Logisch natuurlijk, want er zijn subsidies voor en iedereen wil wel lagere energiekosten en bijdragen aan het milieu! Dus laten we de spouwmuren volspuiten met isolerend materiaal. Echter zitten er grote nadelen aan deze goedkope isolatiemanier.

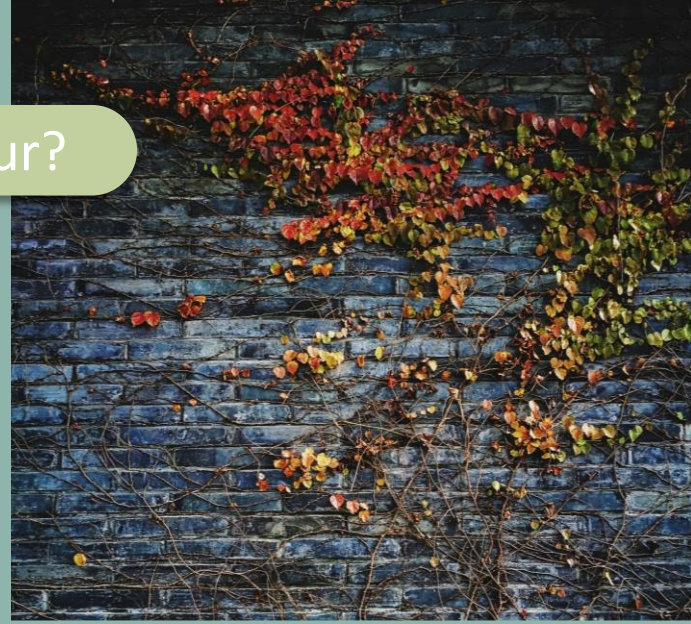

Levend begraven door isolatie

Deze muren maken namelijk deel uit van de leefomgeving van bijvoorbeeld vleermuizen en gierzwaluwen! Door het inspuiten van uithardend schuim worden deze dieren levend begraven. Dit vormt een ernstige bedreiging voor in gebouwen wonende gierzwaluwen, vleermuizen en huismussen.

Natuurvriendelijk isoleren?

Isoleren zonder deze dieren wat aan te doen? Dat kan! Laat Uhlelo een ECO-check uitvoeren en draag bij aan het behoud van beschermde soorten.



Uhlelo

Innovatief ecologisch onderzoek

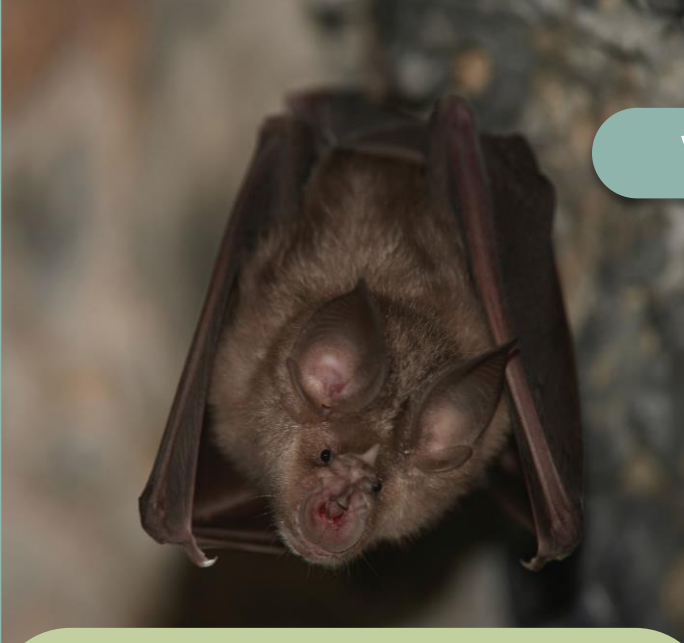

Vleermuizen

Vleermuizen zijn vliegende zoogdieren die de nacht hebben uitgekozen om te eten. Zo hoeven ze niet met vogels te concurreren voor een eetplaats of bejaagd te worden. Omdat ze in de nacht leven worden ze vaak over het hoofd gezien. Maar vleermuizen zijn dichterbij dan u denkt!

Het favoriete plekje van de gewone en ruige dwergvleermuis, laatvlieger en meervleermuis, bevindt zich immers tussen uw muren. Ook de gierzwaluw maakt een nest tussen de loze ruimtes die ze vinden in uw muur! En laat die muur nou net de spouwmuur zijn die we massaal dicht maken.



Doe de ECO-check!

De ECO-check is een deskundig rapport waarin staat welke soorten en biotopen aanwezig zijn en welke u kunt verwachten rondom uw huis. Maar voornamelijk wat u kunt doen om ze te behouden en te beschermen! Innovatief ecologisch onderzoek door ervaren ecologen. Nu voor maar €175,- ! Dus, doe niet zo gek, doe de ECO-check!



Uhlelo

Innovatief ecologisch onderzoek



Voor meer informatie:

www.uhlelo.nl of neem contact op:

Jeroen Gruijters:

T: +31 (0) 6 34041356

E: Jeroen.gruijters@uhlelo.nl

Harmen Verboom:

T: +31 (0) 6 11237332

E: Harmen.verboom@uhlelo.nl

